Boletín N°068/20

IMRD Chía, prepara los Juegos Comunales 2020

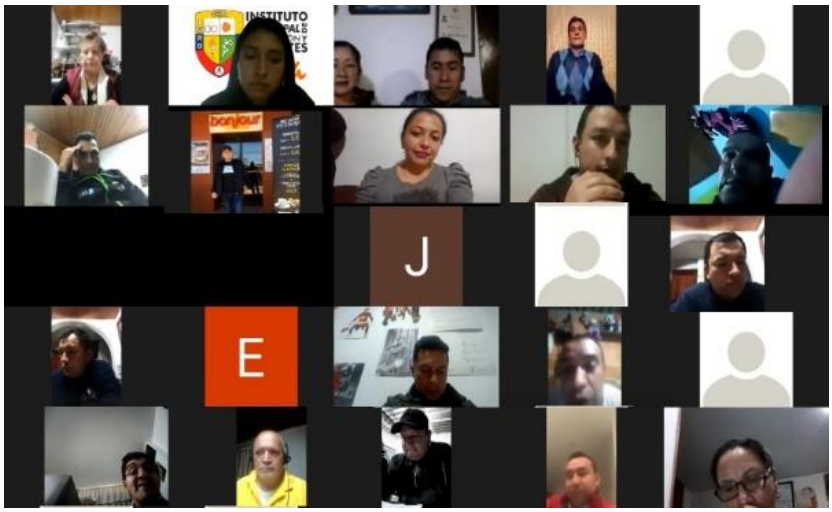

28 de agosto de 2020. Con la participación de 38 representantes entre presidentes y delegados de deportes de las Juntas de Acción Comunal, se adelantó la primera reunión entre el Instituto Municipal de Recreación y Deportes de Chía y los dignatarios comunales, actividad liderada por el director del IMRD, Aldover Alexander Colorado.

"*Queremos reiterarles nuestro compromiso con el desarrollo de cada una de las actividades recreo deportivas que ustedes al interior de sus comunidades han venido adelantando y que se han convertido en una tradición, las cuales tenemos la premisa de apoyar*", afirmó el director del IMRD Chía.

En el transcurso de esta reunión, se dio a conocer la directriz de Indeportes Cundinamarca para la realización de los juegos del 2021 al 2023, actividad inmersa en el cronograma comunal del cuatrienio en el IMRD Chía.

Así mismo, para lo que resta de la temporada 2020 y teniendo en cuenta la situación que atraviesa el país a causa del COVID 19, el Instituto Municipal de Recreación y Deportes llevará a cabo los *"Juegos Comunales"* en deportes individuales; tales como tenis de campo, tenis de mesa, atletismo, ciclismo, billar y buscará innovar con circuitos de habilidades, eso sí, siguiendo los lineamientos y protocolos establecidos desde el gobierno nacional.

"*Con el equipo de formadores de deportes del IMRD, ya hemos adelantado los protocolos para garantizar la bioseguridad en la realización de las competencias, al igual que estaremos estableciendo la próxima semana los reglamentos de cada deporte para socializarlos con los comunales*", manifestó, Carlos Chacón, coordinador de deporte social y comunitario.

Así pues, se espera iniciar con el proceso de inscripciones a los *"Juegos Comunales 2020,"* a partir de la última semana de septiembre para así organizar el cronograma de acuerdo con la cantidad de inscritos, y adelantar los juegos entre octubre y noviembre.

Finalmente y después de escuchar las inquietudes de los comunales, el director del IMRD Chía, Aldover Colorado insistió en manifestar su apoyo a las juntas de acción comunal, tanto en las actividades que adelantan al interior de sus comunidades, como en los Juegos Comunales a desarrollar, e instó a los presidentes de junta y sus delegados de deportes a oficializar ante el Instituto, las propuestas que tengan con relación con la actividad física y el deporte.

"*Cuenten con nosotros pues tenemos un presupuesto para cofinanciar las iniciativas de las JAC. Además de un equipo robusto de profesionales que desde el IMRD tienen toda la disposición para apoyarlos en la planeación, ejecución, difusión y premiación de sus actividades recreo deportivas;*", concluyó el director del IMRD.

Oficina de Prensa y Comunicaciones
Facebook: OFICIALIMRDCHIA
Twitter: @imrdprensachia
www.imrdchia.gov.co